

EDITAL PROSEL 37/2026

ALTERA DATA NO CRONOGRAMA DO PROCESSO SELETIVO PARA NOVAS VAGAS NO 2.º SEMESTRE LETIVO DE 2026 PARA ACESSO AOS CURSOS DE GRADUAÇÃO, NOS FORMATOS A DISTÂNCIA E SEMIPRESENCIAL, DA UNIVERSIDADE SÃO FRANCISCO – USF.

O Presidente da Comissão Permanente do Processo Seletivo, observado o art. 121 do Regimento da Universidade São Francisco – USF e considerando o Edital PROSEL 35/2026, baixa o seguinte

EDITAL

Art. 1.º Fica alterada data-limite para convocação da lista de espera no cronograma do Processo Seletivo para Novas Vagas no 2.º semestre letivo de 2026 para acesso aos cursos de graduação, nos formatos a distância e semipresencial, da Universidade São Francisco – USF, conforme anexo.

Art. 2.º Permanecem inalteradas demais disposições do Edital PROSEL 35/2026.

Art. 3.º Dê-se ciência aos interessados e a quem de direito para que o presente produza seus efeitos.

Publique-se.

Bragança Paulista, SP, 22 de maio de 2026.

Eduardo Manuel Bartalini Gallego
Presidente da Comissão Permanente do Processo Seletivo

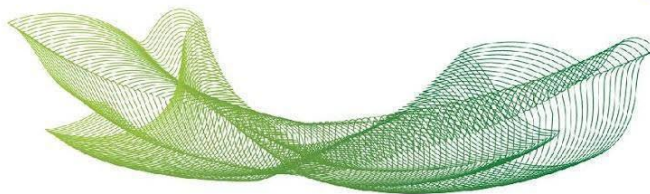

CRONOGRAMA

Processo Seletivo para novas vagas EAD no 2.º semestre letivo de 2026

DATA	EVENTO
11/5/2026 a 19/10/2026	Período de inscrição
11/5/2026 a 20/10/2026	Período de realização da prova de redação Apuração de resultado (até 1 dia útil, após o processo de seleção)
11/5/2026 a 26/10/2026	Matrícula online dos convocados
27/10/2026	Data-limite de vencimento do boleto de matrícula
24/7/2026	Data-limite para comunicar ao estudante a não oferta do curso
30/7/2026	Data-limite para solicitação de transferência interna, por não oferecimento do curso
31/7/2026	Data-limite para efetivação da matrícula de transferência interna, por não oferecimento do curso
29/7/2026	Data de início das atividades dos cursos EaD
19/8/2026	Data-limite para enturmação no Módulo 1
29/7/2026	Previsão de início do Módulo 1
28/10/2026	Data-limite para enturmação no Módulo 2
7/10/2026	Previsão de início do Módulo 2
26/10/2026	Data-limite para convocação da lista de espera, independentemente da modalidade/etapa Prescrição do Processo Seletivo para Novas Vagas EaD e Semipresencial no 2.º semestre letivo de 2026
1 dia útil antes do início do 1.º módulo a ser cursado	Data-limite para solicitação de devolução de 80% do valor da primeira parcela da semestralidade, para quem efetivou a matrícula